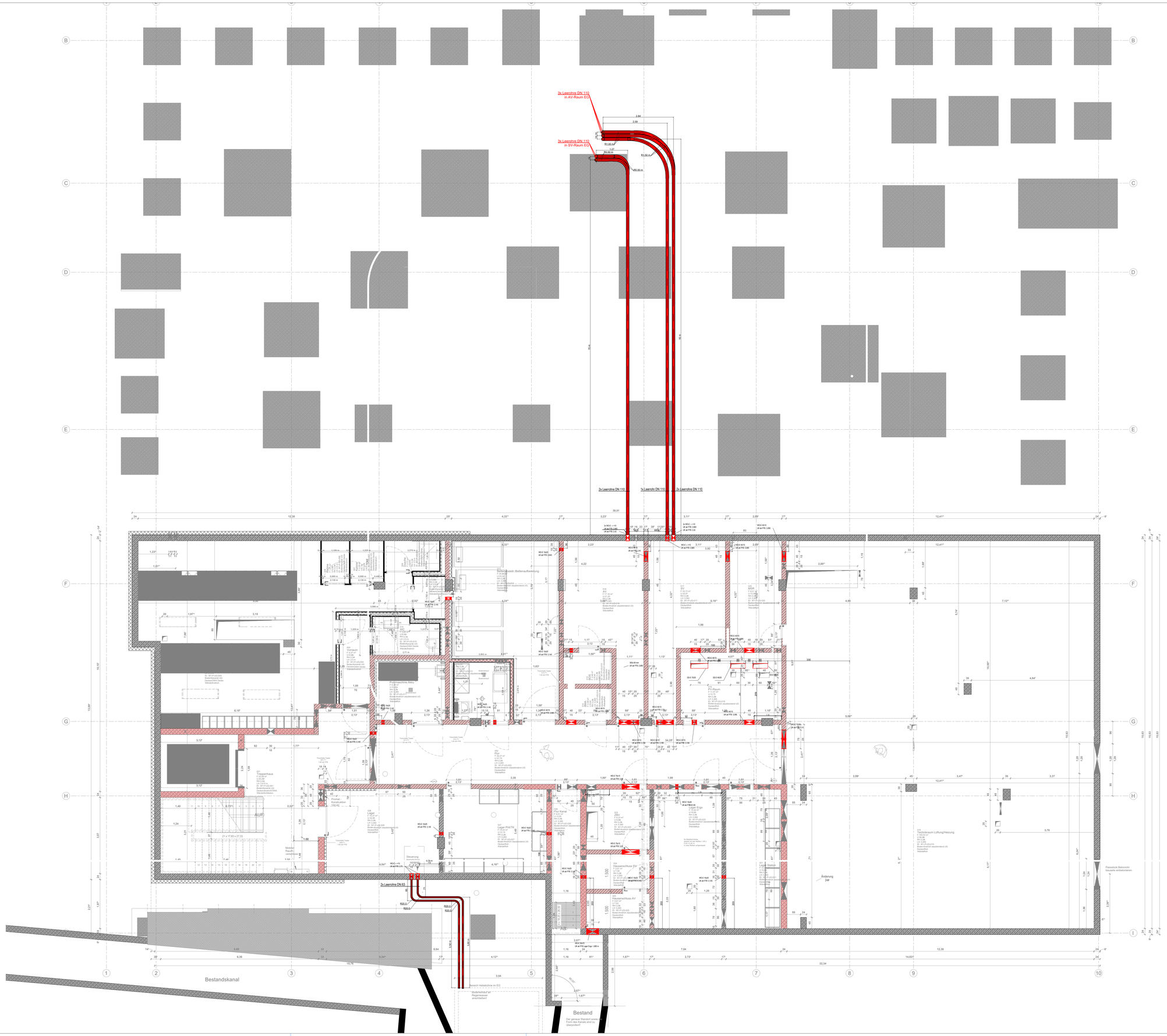

	Decken-/Bodendurchbruch
	Wanddurchbruch
	Leerrohr

Projektnummer

2023-111-P-ZfP

Neubau einer Station der Klinik für Suchttherapie mit Tagesklinik und psychiatrischer Institutsambulanz
Haus P Grundriss UG

Änderungen	Datum	Name	Index
Ausführungsplanung Plan erstellt			v00
akt. Grd.riss U1.01_5_f25 eingefügt, Leerohre eingezeichnet	31.07.25	Ba	f01

FREIGABE

Bauherr:

ZfP Klinikum Schloss Winnenden
Schloßstrasse 50
71364 Winnenden

Planverfasser:

Ingenieurbüro Faldey & Trenkowitz GmbH
für Nachrichten-, Sicherheits- und Bautechnik
Mallaustrasse 57, 68219 Mannheim
Fon +49. 621.15996.0
Fax +49. 621.15996.9

A E F H L M S T X

Architekt | Elektro | Freiarl. | Heizung | Lüftung | Medizinl. | Sanitär | Tragwerk | Bestand

Planinhalt:
Leerrohrplan UG

Projekt:
Haus P

Maßstab	1 : 50
Blattgröße	DIN A0
Gezeichnet / Datum	Ba/21.10.2024
Geprüft / Datum	ES/21.10.2024

Plan-Schlüssel:

ZFP-P_ELT_LE_U1.01_5_f01#

Projekt | Gewerk | Planart | Planinhalt | Planinhalt 2 | Leistungsphase | Status/Index